

Piano Strutturale Comunale Associato

Faenza - Brisighella - Casola Valsenio - Castel Bolognese - Riolo Terme - Solarolo

PSC 2009

L.R. 24 marzo 2000, n. 20 - "Disciplina generale sulla tutela e l'uso del territorio"

2.B

ASPETTI STRUTTURANTI PROGETTO TERRITORIALE: sistema delle eccellenze

scala 1:60000

SINDACO DI FAENZA Claudio Casadio	ASSESSORE ALLE POLITICHE DEL TERRITORIO COMUNE DI FAENZA Donatella Calogari	SINDACO DI CASTEL BOLOGNESE Daniele Bantini
SINDACO DI BRISIGHELLA Davide Misasioli	PROGETTO Ennio Nanni	SINDACO DI RIOLO TERME Emme Poni
SINDACO DI CASOLA VALSENI Nicola Iseppi		SINDACO DI SOLAROLO Fabio Anzolini

2.B

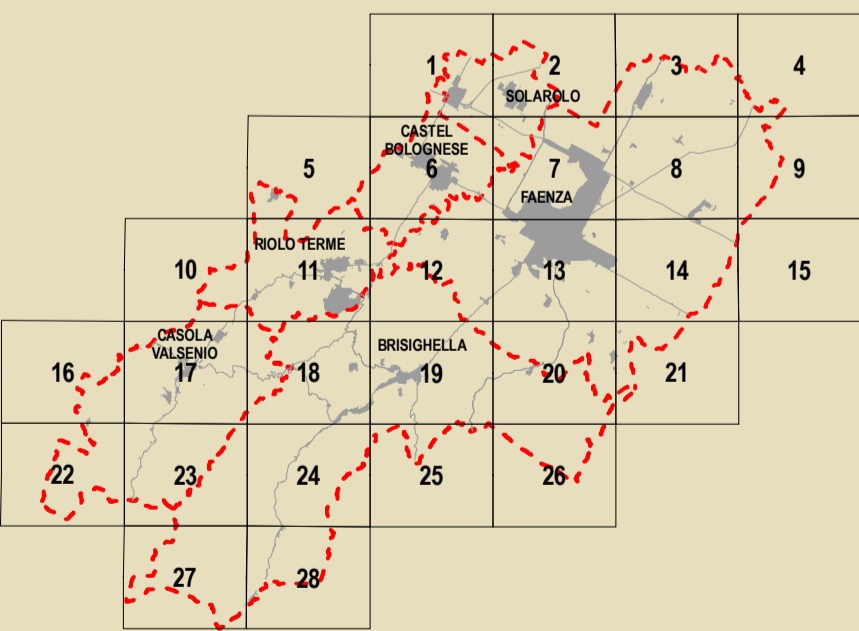

GRUPPO DI PROGETTAZIONE Mauro Benicocchi Federica Drei Daria Stanzaglia Gabriele Tampieri Marco Villa	AZIONI COMUNALI Faenza: Giovanni Alboni Innespreta Laura Vecchi Casola Valsenio: Fausto Salvadori Castel Bolognese: Marco Calzavara Riolo Terme: Afo Gentilini Brisighella: Cristina Santandrea	CONTRIBUTI Valutazione di Sostenibilità Ambientale e Territoriale Ecoazioni S.r.l. - Gubbio Massimo Gaspari - Valerio Calderaro Luca Tartari - Vira Veterucci Casola Valsenio: Diemtra Bellini Sistema economico e sociale Claudio Facchini - Quattiero Malpezzi Maurizio Marini - Simonetta Torroni Isola di Casola Valsenio: Luca Catani - Alvaro Pederzoli Alessandro Poggiani	ASPETTI GEOLOGICI E VITA VERDE Stefano Marabini Sistema verde pubblico Stefano Saviochi Sistema della infrastruttura per la mobilità TPS Ass. Professionale - Piacenza Stefano Caronni Sistemazione e riqualificazione Giancarlo Rocchini Guido Francesco Marino Aree a rischio inondazione Orsa S.r.l. - Ravenna Domenico Mini	ARCHITETTURA TERRITORIALE Soprintendenza per i Beni Architettici dell'Emilia Romagna Chiara Guarnieri Gabriella Claudio Negrelli Gianna Montevocchi Sistemazione e riqualificazione Francesco Marinelli Des Biondi - Graziano Pompo scrittura Tiziana Piancastelli Claudia Lanzoni
-----------------------------------------------------------------------------------------------------------------------------	--------------------------------------------------------------------------------------------------------------------------------------------------------------------------------------------------------------------------	---------------------------------------------------------------------------------------------------------------------------------------------------------------------------------------------------------------------------------------------------------------------------------------------------------------------------------------------------------------------------------------------------------------------------	----------------------------------------------------------------------------------------------------------------------------------------------------------------------------------------------------------------------------------------------------------------------------------------------------------------------------------------------------------------------------	-------------------------------------------------------------------------------------------------------------------------------------------------------------------------------------------------------------------------------------------------------------------------------------------------------------------------------

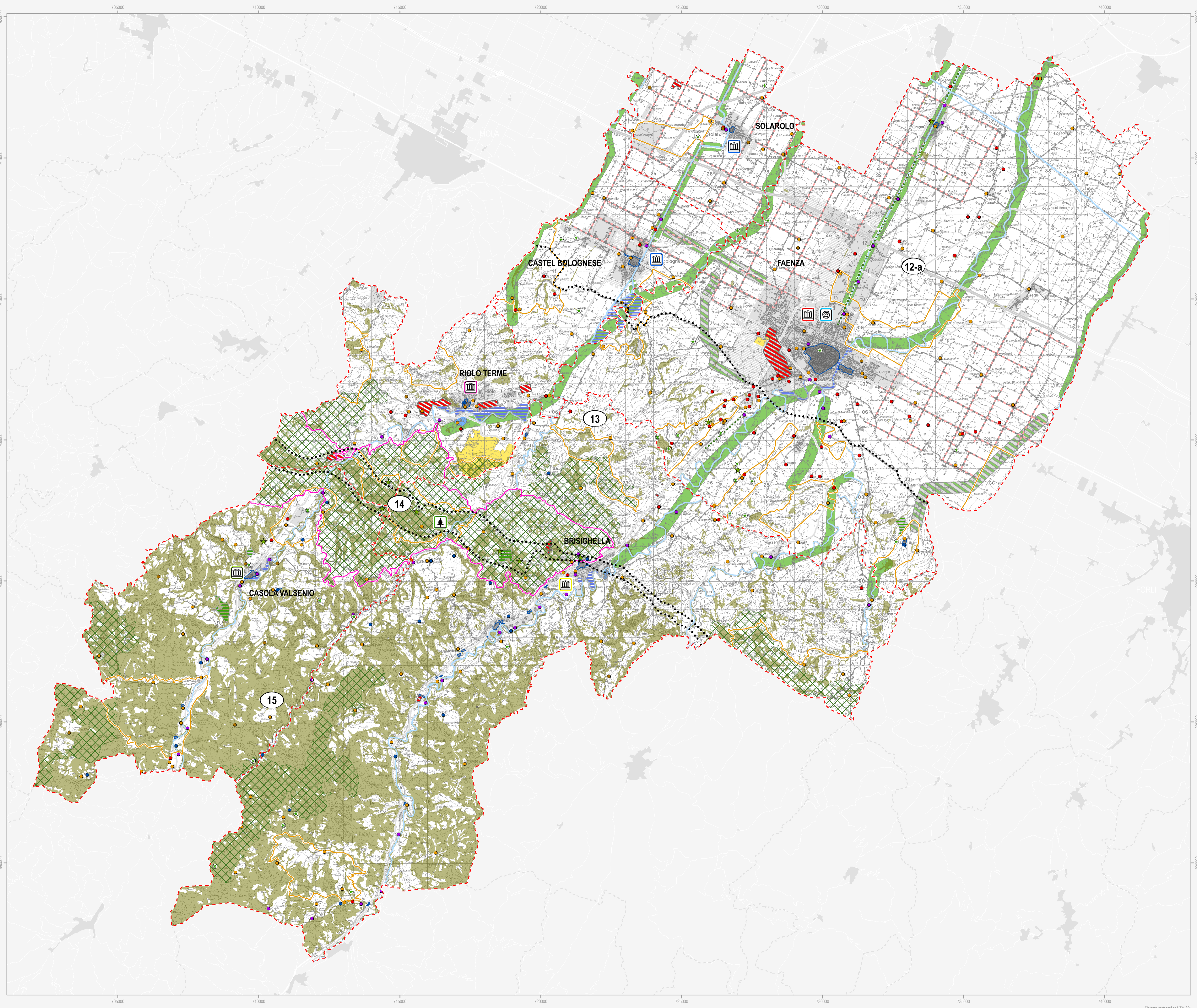

- Confine comunale
- Corsi d'acqua e canali principali
- Territorio pianificato
- Ambiti di nuova previsione del PSC
- Autostrada
- Viabilità esistente
- Adeguamento viabilità
- Viabilità di progetto
- Rete ferroviaria esistente
- Tratto ferroviario di progetto
- Delimitazione unità di paesaggio
- Unità di paesaggio
 - 12-a - Centuriazione
 - 13 - Collina romagnola
 - 14 - Vena del gesso
 - 15 - Alta collina romagnola

- Eccellenze del territorio**
- Centro storico romano - neoclassico
 - Centro storico medioevale
 - Centro storico di fondazione
 - Centro storico fortificato
 - Centro storico di alta collina
 - Città della ceramica
 - Parco regionale della vena del gesso

- Elementi del sistema naturale-territoriale**
- Parco regionale della Vena del Gesso
 - Siti Rete Natura 2000 (SIC e/o ZPS)
 - Singolarità geologiche
 - Aree forestali
 - Fasce territoriali da potenziare o riqualificare come corridoi ecologici primari
 - Fasce territoriali entro cui realizzare corridoi ecologici primari
 - Parchi extraurbani
 - Parchi fluviali
 - Immobili ed aree tutelate con Decreto Ministeriale
 - Alberi monumentali
 - Principali filari di valore

- Elementi del sistema storico-culturale**
- Centri storici e nuclei storici in ambito extraurbano
 - Aree di particolare interesse archeologico
 - Impianto storico della centuriazione
 - Fortificazioni
 - Ville
 - Chiese ed oratori
 - Mulini ed opifici
 - Rocciosi di caccia

- Elementi di fruizione del territorio**
- Impianti termali
 - Golf